

11 November 2019

Statistics

IHSG 6,178 +0.20%
Dow 27,681 +0.02%
EIDO 25,14 +0.40%
Nikkei 23,434 +0.18%
IDR Rp 14,020 -0.14% (↑)
CPO Jan RM2,573/MT +1.78%
Oil Close USD 57.24/barrel +0.16%
Oil Open USD 56.95/ barrel -0.51%
ICENewcastleCoalDec\$67.35/MT +0.45%
Gold USD 1,462.70 Troy ounce -0.01%

CORPORATE ACTIONS

TYPE – CODE – CumDate – AMT

T : Tentative, F : Final

RIGHT (Exc Price, Cumdate):

TRIS – Rp 276 – 2:1 – 26 Nov (T)
DNAR – Rp 197 – 5:2 – 27 Nov (T)

RIGHT (Exc Price, Trading Period):

WARAN (Exc Price, cumdate):

TRIS – Rp 400 – 6:1 – 26 Nov (T)

STOCKSPLIT (Ratio, Cumdate):

TBIG – 1:5 – 13 Nov (F)

DIVIDEN TUNAI (cumdate):

TURI – Rp 8 – 11 Nov (F)

IPO:

PT Sinergi Inti Plastindo Tbk (ESIP) – 14 Nov (F)
PT Palma Serasih Tbk – 25 Nov (T)
PTAlamanda Investama Tbk – 26 Nov (T)
PT Asia Sejahtera Mina Tbk – 2 Dec (T)
PT Ifishdeco Tbk – 5 Dec (T)
PT Indo Bintang Mandiri Tbk – 4 Dec (T)

RUPS (Cum date, HariPelaksanaan):

ITIC – 6 Nov – 3 Dec
KONI – 8 Nov – 5 Dec
INPP – 8 Nov – 5 Dec
NZIA – 11 Nov – 6 Dec
SILO – 12 Nov – 9 Dec
CANI – 12 Nov – 9 Dec
BBLD – 13 Nov – 9 Dec
BEEF – 14 Nov – 14 Dec
FISH – 15 Nov – 12 Dec
KPAL – 15 Nov – 12 Dec
MKNT – 15 Nov – 12 Dec
MRAT – 15 Nov – 12 Dec
ATIC – 15 Nov – 12 Dec
CPRO – 18 Nov – 13 Dec
ABBA – 18 Nov – 13 Dec
BKDP – 19 Nov – 13 Dec
TOWR – 19 Nov – 16 Dec
SIAP – 19 Nov – 13 Dec
IBFN – 20 Nov – 17 Dec
MCAS – 20 Nov – 17 Dec
IPCC – 20 Nov – 17 Dec
NFCX – 20 Nov – 17 Dec

PROFINDO RESEARCH 11 NOVEMBER 2019

Bursa Amerika berakhir menguat di perdagangan Jumat kemarin yang terdorong oleh kenaikan Walt Disney setelah mencatatkan kinerja yang lebih baik dari perkiraan menutup sentiment negatif dari kekhawatiran kemajuan kesepakatan AS dan China setelah Trump pada Kamis setempat mengatakan bahwa dia belum setuju penundaan tarif impor yang dituntut oleh China. Indeks Dow Jones +0.02%, S&P 500 +0.26% dan Nasdaq +0.48%.

Bursa Eropa ditutup melemah setelah Trump mengatakan bahwa dia belum menyetujui penundaan tariff impor yang dituntut oleh China. Sentimen ini membuat investor khawatir terhadap kelanjutan kesepakatan dagang AS dan China yang kemungkinan mengalami penundaan. Indeks FTSE 100 -0.63%, DAX -0.46%, CAC 40 -0.02% dan STOXX 600 -0.28%.

Harga minyak mentah dunia berakhir menguat meskipun sempat melemah di atas satu persen setelah adanya sentiment dari Donald Trump terhadap perkembangan kesepakatan dagang. Perusahaan minyak pada pekan kemarin mengurangi tujuh rig minyak yang beroperasi untuk minggu ketiga berturut-turut.

IHSG pada perdagangan Jumat kemarin berhasil rebound di hari ketiga setelah mengalami pelemahan tajam selama dua hari berturut-turut. Indeks menguat setelah mendapat sentiment positif dari data ekonomi berupa current account deficit yang mengalami penurunan di kuartal III 2019 menjadi 2.66% dari kuartal II 2019 sebesar 2.93%. Secara teknikal indeks membentuk bullish hammer yang mengindikasikan bullish. Kami perkiraan indeks akan bergerak mixed cenderung menguat dengan rentang pergerakan 6119-6235.

Selengkapnya www.profindo.com

DISCLAIMER ON

News Update

PT Sriwijaya Air meminta audit atas hasil selama kerja sama manajemen dengan PT Garuda Indonesia (Persero) Tbk (GIAA) yang telah berlangsung hampir satu tahun tersebut. Yusril Ihza Mahendra, Kuasa Hukum dan salah satu pemegang saham Sriwijaya Air mengatakan bahwa pihaknya memiliki keraguan atas pengelolaan manajemen selama diambil oleh Garuda Indonesia Grup sejak November 2018. (Bisnis)

PT Mitra Komunikasi Nusantara Tbk (MKNT) mengembangkan jalur distribusi baru di Kepulauan Minahasa dan Taulaud, Sulawesi Utara untuk memperkuat jaringan distribusi. Wilayah operasional mencakup 318 kelurahan di Minahasa Selatan, Minahasa Tenggara, Talaud, Sitaro, Tondano, Sangihe, dan Tomohon dengan jumlah mencapai 5.070 warung.

Perbandingan PER & PBV

	SECTOR	PER	PBV
AAAI	AGRI	273.79	1.28
LSIP	AGRI	449.68	1.15
SIMP	AGRI	(9.07)	0.31
SSMS	AGRI	(259.49)	1.94
AGRI		113.73	1.17
ASII	AUTOMOTIVE	13.69	1.47
IMAS	AUTOMOTIVE	3.74	0.34
AUTO	AUTOMOTIVE	8.68	0.51
GJTL	AUTOMOTIVE	6.68	0.36
AUTOMOTIVE		8.20	0.67
BBCA	BANKS	29.78	4.61
BBNI	BANKS	8.89	1.14
BBRI	BANKS	14.75	2.37
BBTN	BANKS	7.60	0.78
BDMN	BANKS	11.39	0.90
BJBR	BANKS	9.70	1.42
BJTM	BANKS	6.76	1.11
BMRI	BANKS	12.12	1.67
BANKS		12.62	1.75
INTP	CEMENT	59.40	3.41
SMCB	CEMENT	(19.01)	1.76
SMGR	CEMENT	78.04	2.37
SMBR	CEMENT	384.87	1.68
CEMENT		125.83	2.30
GGRM	CIGARETTE	11.87	2.21
HMSF	CIGARETTE	17.61	6.95
CIGARETTE		14.74	4.58
PTPP	CONSTRUCTION	13.48	0.59
TOTL	CONSTRUCTION	6.57	1.30
WIKA	CONSTRUCTION	9.82	0.96
WSKT	CONSTRUCTION	10.12	0.69
WTON	CONSTRUCTION	11.22	1.16
ADHI	CONSTRUCTION	10.17	0.67
ACST	CONSTRUCTION	(1.00)	0.99
CONSTRUCTION		8.63	0.91
ICBP	CONSUMER	25.62	5.21
INDF	CONSUMER	13.40	1.30
UNVR	CONSUMER	44.64	39.83
CONSUMER		27.89	15.45
MAPI	RITEL	17.54	2.47
RAIS	RITEL	6.95	1.87
ACES	RITEL	30.91	6.58
LPPF	RITEL	4.40	4.48
RITEL		14.95	3.85
AKRA	OIL&GAS	20.06	1.52
ELSA	OIL&GAS	7.31	0.66
PGAS	OIL&GAS	19.84	1.03
OIL&GAS		15.74	1.07
APLN	PROPERTY	13.06	0.30
ASRI	PROPERTY	16.97	0.53
BSDE	PROPERTY	6.45	0.80
CTRA	PROPERTY	34.03	1.19
KIJA	PROPERTY	64.14	1.09
LPCK	PROPERTY	7.94	0.40
LPKR	PROPERTY	(1.96)	0.61
PWON	PROPERTY	10.24	1.63
SMRA	PROPERTY	55.80	1.80
PROPERTY		22.96	0.93
TBIG	TELECOM	33.56	7.31
TLKM	TELECOM	18.38	3.58
TOWR	TELECOM	16.56	3.97
TELECOM		22.83	4.95

Perseroan berharap bisa mendapat tambahan omzet penjualan sebesar Rp150 miliar. (Bisnis)

PT Mulia Industrindo Tbk (MLIA) bakal memiliki tambahan kapasitas sebesar 215 ton per hari atau 78.475 ton per tahun pada tahun depan. Perseroan telah melakukan pemesanan mesin-mesin baru untuk menambah kapasitas terpasang, sehingga ada tiga line mesin baru yang akan berproduksi. Saat ini, perusahaan tersebut memiliki kapasitas terpasang untuk segmen kaca lembaran sebesar 620.500 ton per tahun, botol kemasan sebesar 160.000 ton per tahun, glass block sebesar 67.500 ton per tahun, dan kaca lembaran untuk otomotif sebesar 120.000 ton per tahun. (Bisnis)

PT Phapros Tbk (PEHA) siap memproduksi produk alat kesehatan pengisi tulang (bone filler) secara massal. Dengan demikian produsen Antimo ini berharap dapat memasarkan produk bone filler pada tahun depan. Produk pengisi tulang (bone filler) ortopedi merupakan hasil hilirisasi riset perseroan bersama peneliti dari RSUD Dr. Soetomo, Surabaya. Ini merupakan produk biomaterial hydroxyapatite yang digunakan pada kasus-kasus ortopedi seperti patah tulang dan tulang keropos. (Bisnis)

PT Singaraja Putra Tbk (SINI) menargetkan pertumbuhan pendapatan 10% atau mencapai Rp246 miliar pada tahun depan. Hingga kuartal III/2019, perseroan telah meraup 76% dari target tersebut. Dari sisi laba bersih, per Mei 2019 senilai Rp2,3 miliar dan akhir tahun ditargetkan mencapai Rp4 miliar. Sebagai informasi, SINI bergerak di bidang penyedia penginapan non-bintang. (Bisnis)

PT Intraco Penta Tbk (INTA) merupakan salah satu emiten yang terimbas pelemahan harga batubara. Penjualan alat berat INTA turun hingga akhir September 2019. Hingga September 2019, INTA menjual 495 unit alat berat (-31,44% YoY). Sebanyak 166 unit diantaranya merupakan alat berat pertambangan atau 33,5% dari total penjualan masih berasal dari sektor pertambangan. (Kontan)

PT XL Axiata Tbk (EXCL) akan menjual sebagian menara telekomunikasinya, yakni sekitar 3.200-3.300 unit dari 4.500 menara telekomunikasi yang masih dioperasikan melalui proses lelang yang telah dimulai sejak 5 November 2019. EXCL menargetkan proses lelang ini akan selesai pada akhir kuartal I-2020. Sayangnya, EXCL belum menetapkan target dana yang akan diraih dari penjualan ini. (Kontan)

Penjualan alat berat PT United Tractors Tbk (UNTR) tercatat turun pada kuartal III 2019. UNTR hanya berhasil menjual alat berat Komatsu sebanyak 2.568 unit (-30% YoY). Penurunan juga terjadi pada produk merek lainnya yaitu UD Trucks yang turun 37,98% YoY menjadi 387 unit. Penjualan produk Scania juga turun menjadi 382 unit (-44,07% YoY). Penurunan penjualan ini sudah diantisipasi karena adanya penurunan harga komoditas seperti batubara, CPO, dan lain-lain. (Kontan)

PROFINDO TECHNICAL ANALYSIS 11 NOVEMBER 2019

PNLF



PT Panin Financial Tbk

Pada perdagangan Jumat 8 November 2019 ditutup pada level 290 atau menguat Rp 2. Secara teknikal Candle terbentuk **Two White Soldiers** mengindikasikan **Bullish**. Indikator Stochastic Uptrend. Volume menunjukkan trend pembelian meningkat.

Sell On Strength
Take Profit 298

BBRI



PT Bank Rakyat Indonesia (PERSERO) Tbk

Pada perdagangan Jumat 8 November 2019 ditutup pada level 3990 atau melemah Rp 10. Secara teknikal Candle terbentuk **Inside Bar** mengindikasikan **Rebound**. Indikator Stochastic Oversold. Volume menunjukkan akumulasi pembelian.

BUY
Target Price 4140
Stoploss < 3950

MIKA



PT Mitra Keluarga Karyasehat Tbk

Pada perdagangan Jumat 8 November 2019 ditutup pada level 2710 atau menguat Rp 50. Secara teknikal Candle terbentuk **White Candle** mengindikasikan **Bullish**. Indikator Stochastic Uptrend Volume menunjukkan trend pembelian meningkat.

Sell On Strength
Take Profit 2770

JPFA



PT Japfa Comfeed Indonesia Tbk

Pada perdagangan Jumat 8 November 2019 ditutup pada level 1720 atau melemah Rp 35. Secara teknikal Candle terbentuk **Inverted Hammer** mengindikasikan **Bullish**. Indikator Stochastic Oversold. Volume menunjukkan trend pembelian meningkat.

BUY
Target Price 1765
Stoploss < 1715

ICBP

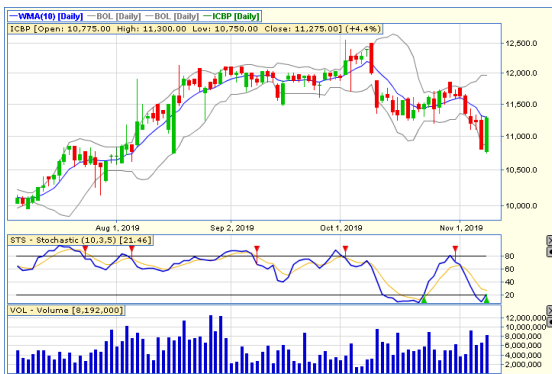

PT Indofood CBP Sukses Makmur Tbk

Pada perdagangan Jumat 8 November 2019 ditutup pada level 11275 atau menguat Rp 475. Secara teknikal Candle terbentuk **Bullish Engulfing** mengindikasikan **Bullish**. Indikator Stochastic Golden Cross. Volume menunjukkan trend pembelian meningkat.

Sell On Strength
Take Profit 11875

GGRM



PT Gudang Garam Tbk

Pada perdagangan Jumat 8 November 2019 ditutup pada level 52725 atau menguat Rp 775. Secara teknikal Candle terbentuk **Bullish Harami** mengindikasikan **Bullish**. Indikator Stochastic Uptrend Volume menunjukkan trend pembelian meingkat.

Sell On Strength
Take Profit 35250

Profindo Research Team:

Yuliana
(Research Analyst)
yuliana@profindo.com
Ext 713

Dimas W.P. Pratama, CSA®
(Technical Analyst)
Dimas.wp@profindo.com
Ext 715

Profindo Equity Sales Team

Jessie James
(Head of Equity Sales)
jessie.james@profindo.com
Ext 314

Prasetyo Nugroho
(Head of Dealing)
prasetyo.nugroho@profindo.com
Ext 306

Gabriella Pratiwy
(Head of Marcom & OLT)
Gabriella.pratiwy@profindo.com
Ext 600

KANTOR PUSAT

Permata Kuningan Building, 19F
Jl. KuninganMulia, Kav. 9C, Guntur Setiabudi
South Jakarta 12980
Phone : +62 21 8378 0888
Fax : +62 21 8378 0909
WA : 0818 0772 5505
FB : ProclikProfindo
IG : @profindosekuritas
Telegram : RanGers Stock Community
Twitter : proclickRG

KANTOR PERWAKILAN

SERANG

IDX Indonesia Stock Exchange
Jl. Veteran No 39-40
Cimuncang, Kota Serang
Banten 42117

BANDUNG

IDX Indonesia Stock Exchange
Jl. PHH Mustofa No 33
Neglasari, Kec. Cibeunying Kaler,
Bandung 40124

DISCLAIMER

This research report is prepared by PT PROFINDO SEKURITAS INDONESIA for information purposes only and is not to be used or considered as an offer or the solicitation of an offer to sell or to buy or subscribe for securities or other financial instruments. The report has been prepared without regard to individual financial circumstance, need or objective of person to receive it. The securities discussed in this report may not be suitable for all investors. The appropriateness of any particular investment or strategy whether opined on or referred to in this report or otherwise will depend on an investor's individual circumstance and objective and should be independently evaluated and confirmed by such investor, and, if appropriate, with his professional advisers independently before adoption or implementation (either as is or varied).